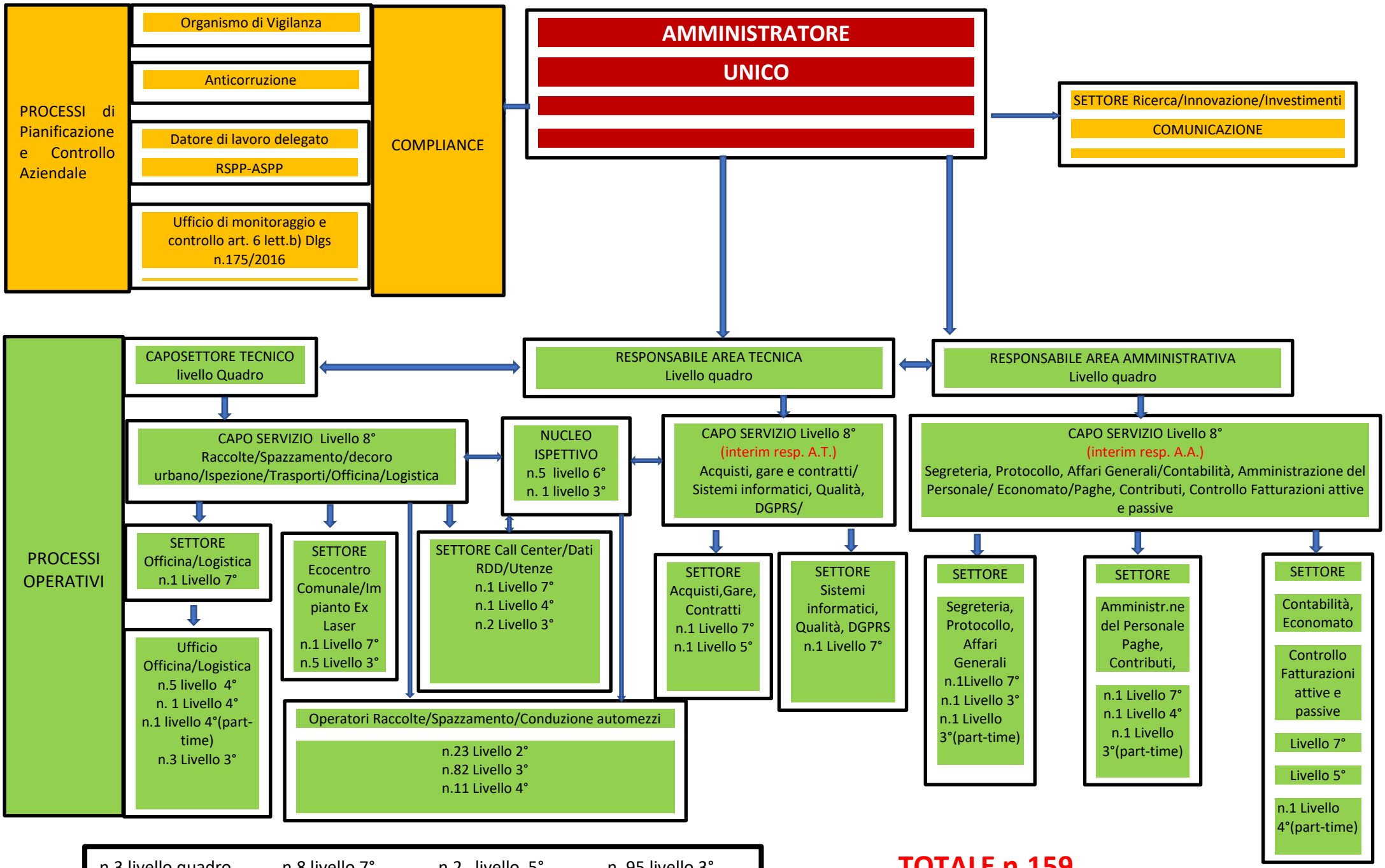


| | | | |
|---|---|---|---|
| n.3 livello quadro | n.8 livello 7° | n.2 livello 5° | n. 95 livello 3° |
| n.3 livello 8° | n.5 livello 6° | n. 20 livello 4° | n. 23 livello 2° |

**TOTALE n.159**